

CONVOCATORIA



III FECHA DEL CAMPEONATO

RESISTENCIA ECUESTRE

15 DE JULIO DEL 2023

FINCA LAS PIEDRAS

Bebedero de Cañas

BASES TÉCNICAS

REGLAMENTO:

En general reglamentos vigentes de la Asociación de Resistencia Ecuestre y el reglamento de Endurance de la FEI.

OFICIALES:

Jurado de Campo

Presidente: Rocío Echeverri (CRC) FEI *4
Miembros: Carolina Barrientos Nacional
Alberto Morales M. (CRC) FEI 3*

Delegada Técnica: Rocío Echeverri (CRC) FEI 4*

Chief Steward: Olson Palala (GUA) FEI 3*

Asistente Steward: Pamela Ulloa (CRC) 2*

Asistente Steward: Eduviges Jenkins (CRC) 2*

Comisión Veterinaria

Presidente: Juan Prem (GUA) FEI 3*

Miembros: Juan Manuel Ramirez (MEX) 3*

Diego Arrieta (CRC) FEI 2*

Edith Garcia Cruz (MEX)

Antonio Alvarado Vega (CRC)

Tratante y VSM: Emiliano Alonso (CRC) FEI 3*

PROGRAMA:

A Partir de publicada esta convocatoria, se inicia el proceso de inscripciones.

Miércoles 12 de Julio: Cierre de Inscripciones 7:00 pm.

La inscripción **DE TODAS LAS CATEGORIAS** se debe realizar por depósito a más tardar el Miércoles 12 de julio, en la **cuenta del Banco Nacional de Costa Rica #IBAN CR56015104610010008008** a nombre de Alberto Morales Morales, cédula número: 1-0660-0004, o por medio de **SINPE MOVIL al 88442979**, en el momento de estar inscrito, se incluye a un Chat donde se darán más detalles. Si un participante deposita la inscripción y por alguna razón no se presenta a competir, la inscripción se devolverá.

Cada depósito e inscripción se debe reportar por **WhatsApp** al tel 8844 2979, informar el nombre completo y cedula jinete , el nombre caballo, y nombre del propietario, así como la categoría en la que va a competir.

Categorías y tarifa :

CATEGORIA	DISTANCIA	TARIFA	SALIDA
FEI 2* AVANZADA	120 KM	\$ 250	4:00 AM
AVANZADA Nacional	120 KM	¢40,000	4:00 AM
FEI 1* ABIERTA	104 KM	\$200	5:00 AM
ABIERTA Nacional	104 KM	¢40,000	5:00 AM
INTERMEDIA Nacional	81 KM	¢30,000	7:00 AM
PRINCIPIANTES Nacional	46 KM	¢25000	9:00 AM

*Los jinetes de 120km, 100 km y 80 km deben estar Federados y haber cancelado la cuota FECR de ¢15,000 jinete y ¢15,000 caballo, además de los ¢10,000 de la asociación.

Junta de Jinetes Viernes 14 de julio 7:00pm

Junta de jinetes será vía zoom .

Se les estará enviando el link a los competidores inscritos.

Sábado 15 de Julio

3:00 am:	Portón principal abierto.
3:00	Chequeo veterinario de los caballos de 120 km y 104 km
4:00 am:	Salida categoría AVANZADA 120 km y FEI 2*
5:00 am	Salida categoría ABIERTA 104 km y FEI 1*
5:00 –6.30	Chequeo veterinario caballos de 81 km
7:00 am:	Salida categoría INTERMEDIA 81 km
4:00 – 8:30	Chequeo veterinario caballos de 46 km
9:00 am	Salida categoría PRINCIPIANTES 46 km
18:30:00	Premiación.

Recorridos y tiempos de descanso

FEI 2 * y AVANZADA (120 KM)

RUTA ROJA: 39 km // Descanso: 50 min

RUTA AZUL: 29 km // Descanso: 50 min

RUTA AZUL: 29 km // Descanso: 50 min

RUTA AMARILLA: 23 km A meta.

TOTAL: 120 KM Hora máxima para completar recorrido 18:30:00

FEI 1 * y ABIERTA (104 KM)

RUTA AZUL : 29 km // Descanso: 50 min

RUTA AZUL : 29 km // Descanso :50 min.

RUTA AMARILLA: 23 km // Descanso :50 min

RUTA AMARILLA: 23 km A meta.

TOTAL: 104 KM Hora máxima para completar recorrido 18:30:00

INTERMEDIA (81 KM)

RUTA AZUL: 29 km // Descanso: 50 min

RUTA AZUL: 29 km // Descanso: 50 min

RUTA AMARILLA: 23 km. A meta

TOTAL: 81 km Hora máxima para completar recorrido 18:30:00

PRINCIPIANTE (46 KM)

RUTA AMARILLA: 23 km // Descanso 50 min

RUTA AMARILLA: 23 km. A meta

TOTAL: 46 km Hora máxima para completar recorrido 17:30:00

Peso Mínimo

PESO	
CATEGORIAS FEI y NACIONAL	
Avanzada 120 km	70KG
Abierta 104 km	70KG
Intermedia 81 km	70KG
Principiantes 46 km	LIBRE
Promocional	LIBRE

Asistencia :

- Se permiten un máximo de 4 personas más el jinete dando asistencia al caballo en el área de recuperación / enfriamiento.
- Se permiten máximo 2 personas con el caballo en el vet check.
- La ruta AZUL tiene un punto de asistencia cerca del campo base. No hay que desplazarse en carro.

Premiación

Individual:

Se premiará a los tres primeros lugares de cada categoría.

Para mayor información contactar a Alberto Morales al 8844-2979. Para Hielo favor comunicarse con : IRMA MOISES 8912-4657

MAPAS DE LAS RUTAS:

Rura Roja: 39 km



RUTA AZUL: 30.5 y 29 km

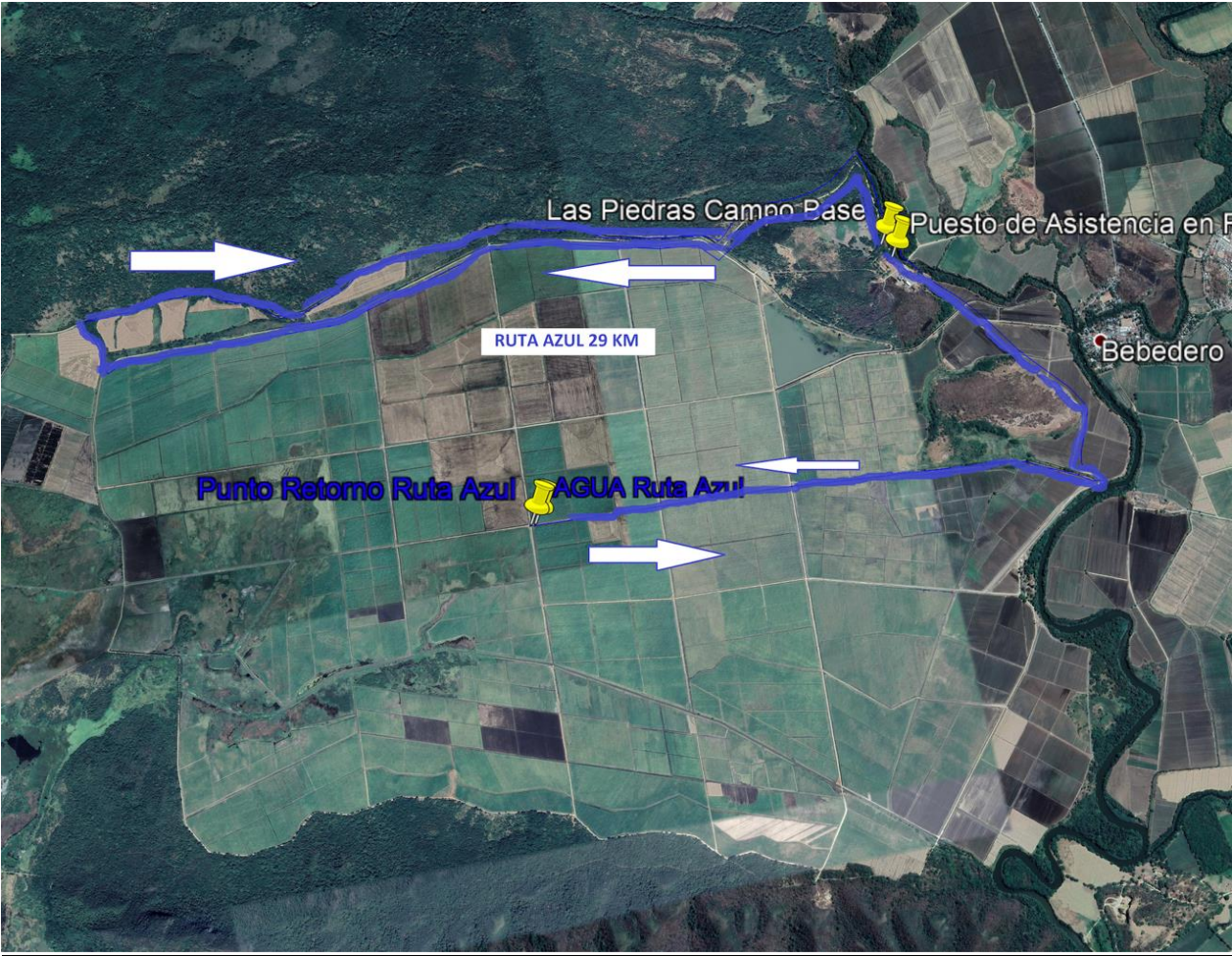

Ruta Amarilla 23 km

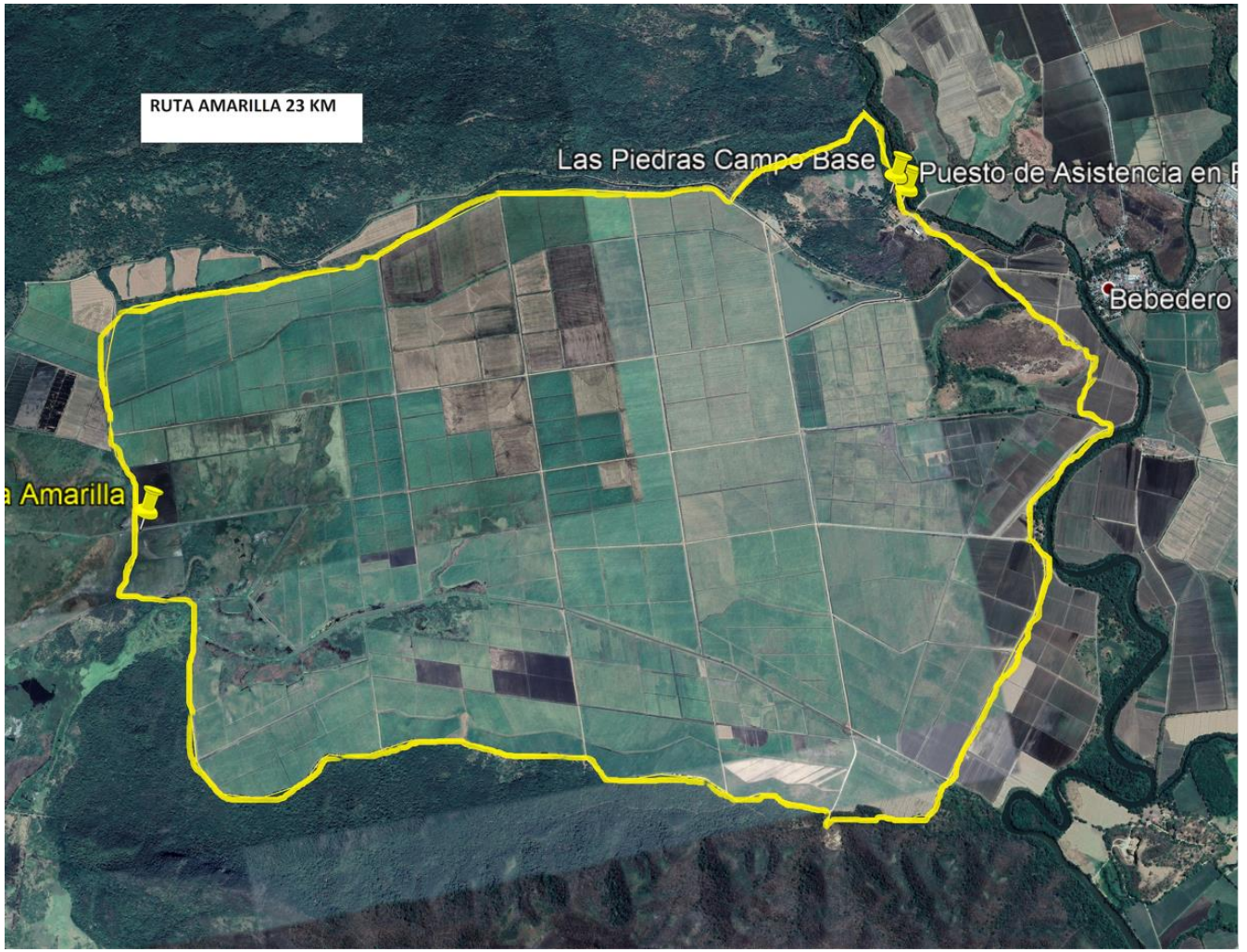

CATEGORIAS CAMPEONATO NACIONAL DE RESISTENCIA ECUESTRE

	Elite	Avanzada	Avanzada YR	Abierta	Abierta YR	Intermedia	Intermedia YR	Principiante
	140-160 km	120-139 km	Jinete Juvenil 120-139 km	100-119 km	Jinete Juvenil 100-119 km	80-99 km	Jinete Juvenil 80-99 km	40-79 kms
Costo Inscripción	€45.000	€40.000	€40.000	€35.000	€35.000	€30.000	€30.000	€25.000
Puesto								
1	160	120	110	100	90	80	70	40
2	155	116	106	97	87	78	68	39
3	150	112	102	94	84	76	66	38
4	145	108	98	91	81	74	64	37
5	140	104	94	88	78	72	62	36
6	135	100	90	85	75	70	60	35
7	130	96	86	82	72	68	58	34
8	125	92	82	79	69	66	56	33
9	120	88	78	76	66	64	54	32
10	115	84	74	73	63	62	52	31
... HASTA	5	4	4	3	3	2	2	1